

NEURODERMITISZENTRUM (AGNES)

SCORAD INDEX (SCORing Atopic Dermatitis)*

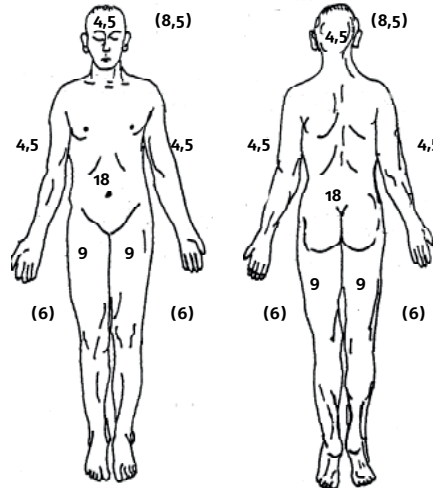

Ausmaß der Neurodermitis (Körperoberfläche, siehe unten)
 Addition der betroffenen Hautareale (s. Grafik)
 Σ (maximal 100) _____ \Rightarrow **A**



**Flächenbestimmung der Körperoberfläche
 Unter Verwendung der Neunerregel
 (Wallace)**

Prozentangaben in Klammern
 werden für Kinder < 2 Jahre verwendet

Intensität der Neurodermitis
 Skala 0 = nicht vorhanden, 1 = gering, 2 = mäßig, 3 = stark

Addition der folgenden 6 Parameter:

1.) Erythem _____	4.) Exkoriationen _____
2.) Ödem/Papelbildung _____	5.) Lichenifikation _____
3.) Nässen/Krustenbildung _____	6.) Trockene Haut* _____

* Nur in nicht betroffenen
 Hautarealen einschätzen

Σ (1-6) maximal 18 _____ \Rightarrow **B**

Subjektive Symptome
 Juckreiz (Durchschnitt der letzten 3 Tage oder Nächte, visuelle Analogskala)

0 ||| 5 ||| 10 _____
 gar nicht mittel sehr stark

Schlaflosigkeit (Durchschnitt der letzten 3 Tage oder Nächte, visuelle Analogskala)

0 ||| 5 ||| 10 _____
 Nie selten sehr häufig

Σ maximal 20 _____ \Rightarrow **C**

A/5 + 7B/2 + C = _____ + _____ + _____ = SCORAD =

* modifiziert nach Stalder et al. European Task Force on atopic dermatitis. *Dermatology* 1993; **186**: 23-31.